



ESTE SELLO TIENE UNA VIGENCIA DE UN AÑO, VENGE EL 17/04/2022 (vencimiento aplica sólo a planos constructivos)

NOMBRE DEL PROYECTO
 CTP Calle Blancos - Resurrección
 CLASIFICACIÓN SEGÚN DECRETO 36550
 EDIFICIOS PARA EDUCACIÓN PÚBLICA

PROPIETARIO CÉDULA
 JUNTA ADMINISTRATIVA COLEGIO TÉCNICO PROFESIONAL INDUSTRIAL DE CALLE BLANCOS GOICOECHA 3-008-078989

DIRECCIÓN UBICACIÓN
 COSTADO ESTE DEL POLIDEPORTIVO DE CALLE BLANCOS PROVINCIA: SAN JOSE CANTÓN: GOICOECHA DISTRITO: CALLE BLANCOS

Elaboración de planos y documentos	
ANTEPROYECTO	IC-21009 SOLANO PACHECO ALBERTO IME-21633 SOLANO PACHECO RICARDO IME-24025 PICKERING RAMIREZ SHARID IMI-34728 VEGA VARELA ALEJANDRO
PLANOS Y ESPECIFICACIONES TÉCNICAS	IC-21009 SOLANO PACHECO ALBERTO IME-21633 SOLANO PACHECO RICARDO IME-24025 PICKERING RAMIREZ SHARID IMI-34728 VEGA VARELA ALEJANDRO

ATENCIÓN MUNICIPALIDAD
 Este proyecto no cuenta con profesional responsable de ejecución de obra
 No puede tramitarse la SOLICITUD DE MEDIDORES, ni el PERMISO MUNICIPAL hasta que se complete la información bajo esta leyenda y se cuente con el sello del Colegio Federado de Ingenieros y Arquitectos de Costa Rica

RESULTADO DE REVISIÓN INSTITUCIONAL
 Atención Municipalidad GOICOECHA. Consultar Informe de cumplimiento

PROYECTO: EDIFICIO 3 NIVELES 2020m² (AULAS Y AREA DE JUEGOS) PROTOTIPO 2016

PROPIETARIO: EL ESTADO - MEP
 CÉDULA JURÍDICA: 3-100-04202

PROVINCIA: CANTÓN: DISTRITO:

COMISIÓN REVISORA:
 DEPARTAMENTO DE INVESTIGACIÓN:
 ARQ. MARIO SHEDDEN HARRIS
 ARQ. JORGE SANABRIA GARCÍA
 ARQ. EDDY CALDERON LOBO (COORDINADOR)
 ARQ. RICARDO CALVO NAVARRO
 DEPARTAMENTO DESARROLLO DE INFRAESTRUCTURA EDUCATIVA:
 ARQ. CATALINA SALAS HERNANDEZ
 ING. ELECT. GUSTAVO BLANCO URBINA
 UNIDAD DE SUPERVISORES:
 ING. HECTOR MENDOZA MORA

PROFESIONAL RESPONSABLE DISEÑO ARQUITECTÓNICO:
 NOMBRE: ARQ. MARIO SHEDDEN HARRIS
 FIRMA: N° A-5903

PROFESIONAL RESPONSABLE DIRECCION TÉCNICA:
 NOMBRE:
 FIRMA: N°

PROFESIONAL RESPONSABLE DE LA INSPECCION:
 NOMBRE:
 FIRMA: N°



INFORMACION REGISTRO PÚBLICO:
 PROPIETARIO:
 CÉDULA JURÍDICA:
 AREA:
 PLANO CATASTRO:

CONTENIDO:
 -PLANTA DE TECHOS.
 -ELEVACION PRINCIPAL.

V: 2021-07-23

ESCALA	FECHA	LÁMINA
INDICADA	2021	A-03 A-05

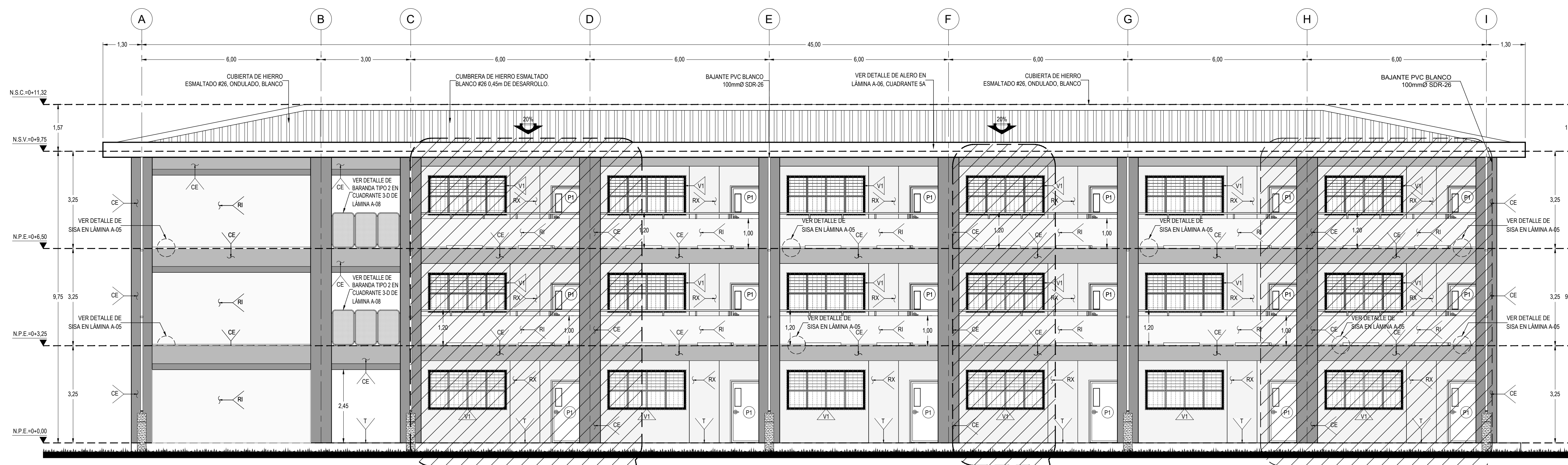
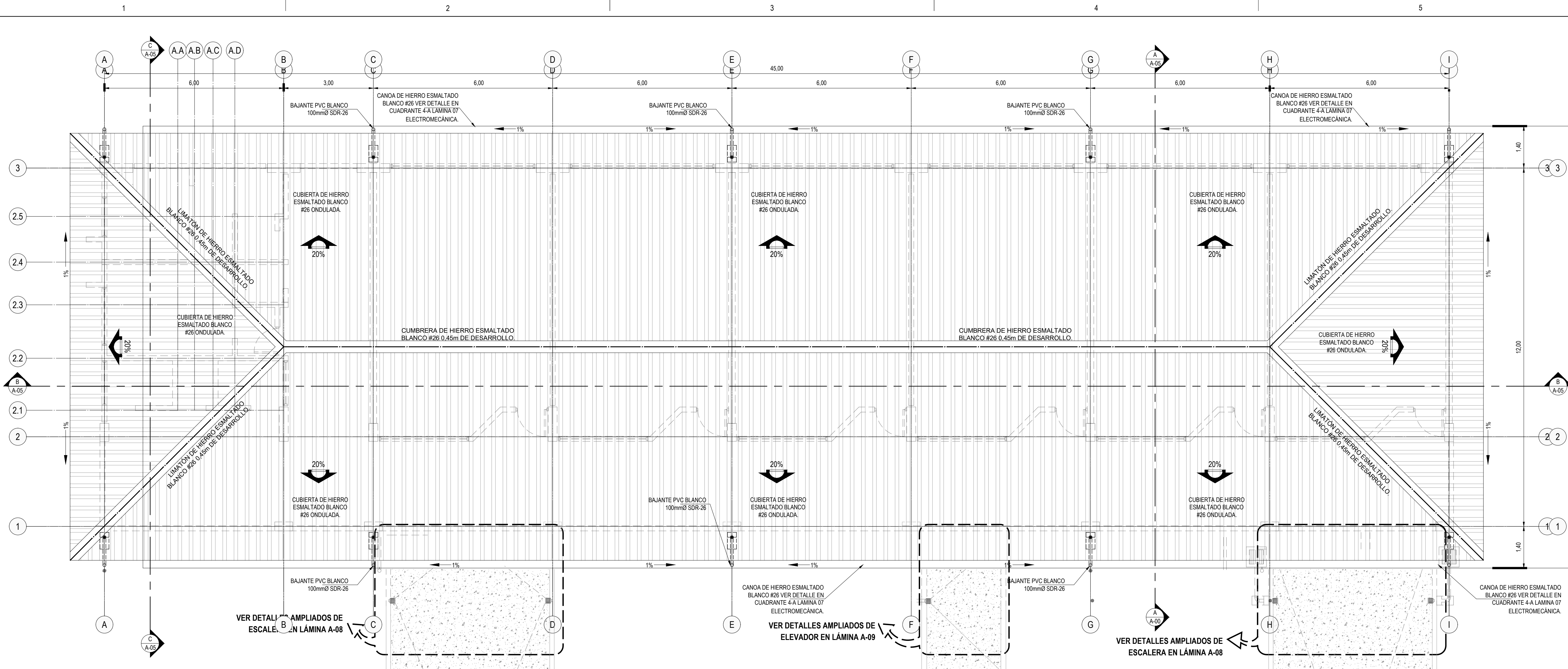

ELEVACIÓN PRINCIPAL
 ESCALA: 1:75

1:75

VER DETALLES AMPLIADOS DE ESCALERA EN LÁMINA A-08

VER DETALLES AMPLIADOS DE ELEVADOR EN LÁMINA A-09

VER DETALLES AMPLIADOS DE ESCALERA EN LÁMINA A-08