



ESTE SELLO TIENE UNA VIGENCIA DE UN AÑO, VENCE EL 17/04/2022  
 (vencimiento aplica sólo a planos constructivos)

NOMBRE DEL PROYECTO	
CTP Calle Blancos - Re-educación	
CLASIFICACIÓN SEGÚN DECRETO 36550	
EDIFICIOS PARA EDUCACIÓN PÚBLICA	
PROPIETARIO	CEDULA
JUNTA ADMINISTRATIVA COLEGIO TÉCNICO PROFESIONAL INDUSTRIAL DE CALLE BLANCOS	3-008-078989
DIRECCIÓN	UBICACIÓN
COSTADO ESTE DEL POLIDEPORTIVO DE CALLE BLANCOS	PROVINCIA: SAN JOSE CANTÓN: GOICOECHEA DISTRITO: CALLE BLANCOS
Elaboración de planos y documentos	
ANTEPROYECTO	IC-21009 SOLANO PACHECO ALBERTO IME-21633 SOLANO PACHECO RICARDO IME-24025 PICKERING RAMIREZ SHARID IMI-34728 VEGA VARELA ALEJANDRO
PLANOS Y ESPECIFICACIONES TÉCNICAS	IC-21009 SOLANO PACHECO ALBERTO IME-21633 SOLANO PACHECO RICARDO IME-24025 PICKERING RAMIREZ SHARID IMI-34728 VEGA VARELA ALEJANDRO
ATENCIÓN MUNICIPALIDAD	
Este proyecto no cuenta con profesional responsable de ejecución de obra	
No puede tramitarse la SOLICITUD DE MEDIDORES, ni el PERMISO MUNICIPAL hasta que se complete la información bajo esta leyenda y se cuente con el sello del Colegio Federado de Ingenieros y Arquitectos de Costa Rica	
RESULTADO DE REVISIÓN INSTITUCIONAL	
Atención Municipalidad GOICOECHEA. Consultar Informe de cumplimiento	

PROYECTO: EDIFICIO 3 NIVELES 2020m<sup>2</sup> (AULAS Y AREA DE JUEGOS) PROTOTIPO 2016

PROPIETARIO:	EL ESTADO - MEP CÉDULA JURÍDICA: 3-100-04202	
PROVINCIA:	CANTÓN:	DISTRITO:

COMISIÓN REVISORA:  
 DEPARTAMENTO DE INVESTIGACIÓN:  
 ARQ. MARIO SHEDDEN HARRIS  
 ARQ. JORGE SANABRIA GARCÍA  
 ARQ. EDDY CALDERON LOBO (COORDINADOR)  
 ARQ. RICARDO CALVO NAVARRO  
 DEPARTAMENTO DE DESARROLLO DE INFRAESTRUCTURA EDUCATIVA:  
 ING. ELECT. GUSTAVO BLANCO URBINA  
 UNIDAD DE SUPERVISORES:  
 ING. HECTOR MENDOZA MORA

PROFESIONAL RESPONSABLE DISEÑO ARQUITECTÓNICO:  
 NOMBRE: ARQ. MARIO SHEDDEN HARRIS  
 FIRMA: N° A-5903

PROFESIONAL RESPONSABLE DIRECCIÓN TÉCNICA:  
 NOMBRE:  
 FIRMA: N°

PROFESIONAL RESPONSABLE DE LA INSPECCIÓN:  
 NOMBRE:  
 FIRMA: N°

IDG Consultores Integrados S.A.

S3 Ingenieros

INFORMACIÓN REGISTRO PÚBLICO:  
 PROPIETARIO:  
 CÉDULA JURÍDICA:  
 ÁREA:  
 PLANO CATASTRO:

CONTENIDO:  
 -ELEVACIÓN POSTERIOR.  
 -ELEVACIÓN LATERAL DERECHA.  
 -ELEVACIÓN LATERAL IZQUIERDA.

V: 2021-07-23

ESCALA	FECHA	LÁMINA
INDICADA	2021	A-04 A-05

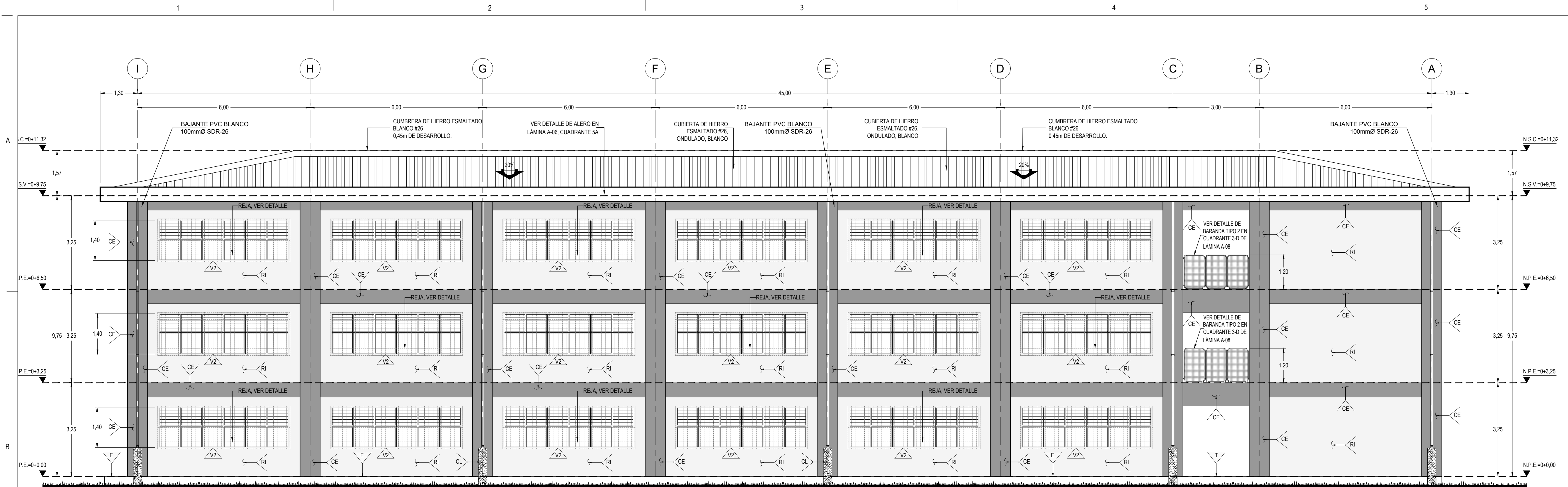

ELEVACIÓN POSTERIOR  
 ESCALA: 1:75

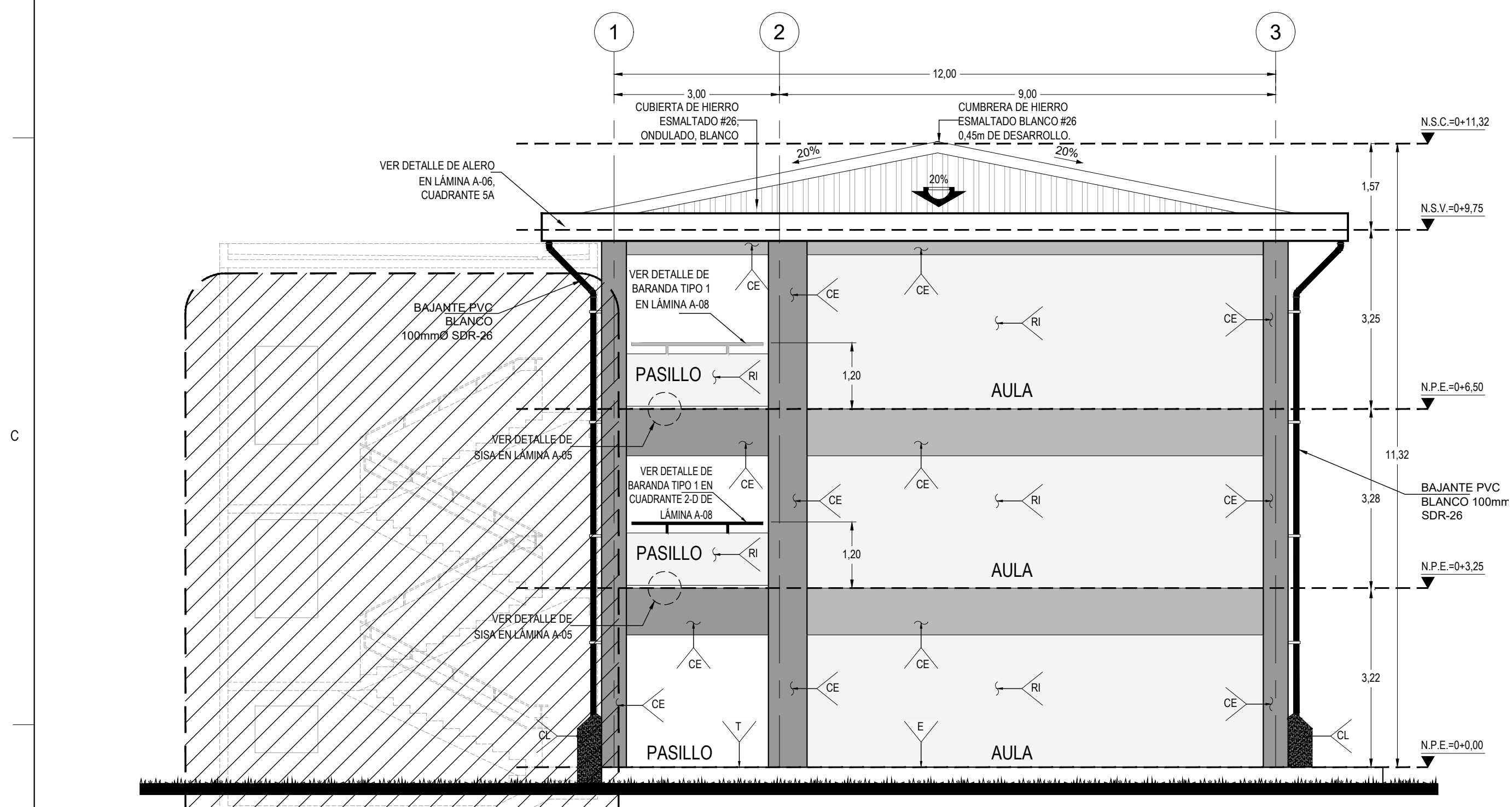

ELEVACIÓN LATERAL DERECHA  
 ESCALA: 1:75

VER DETALLES AMPLIADOS DE ESCALERA EN LÁMINA A-08

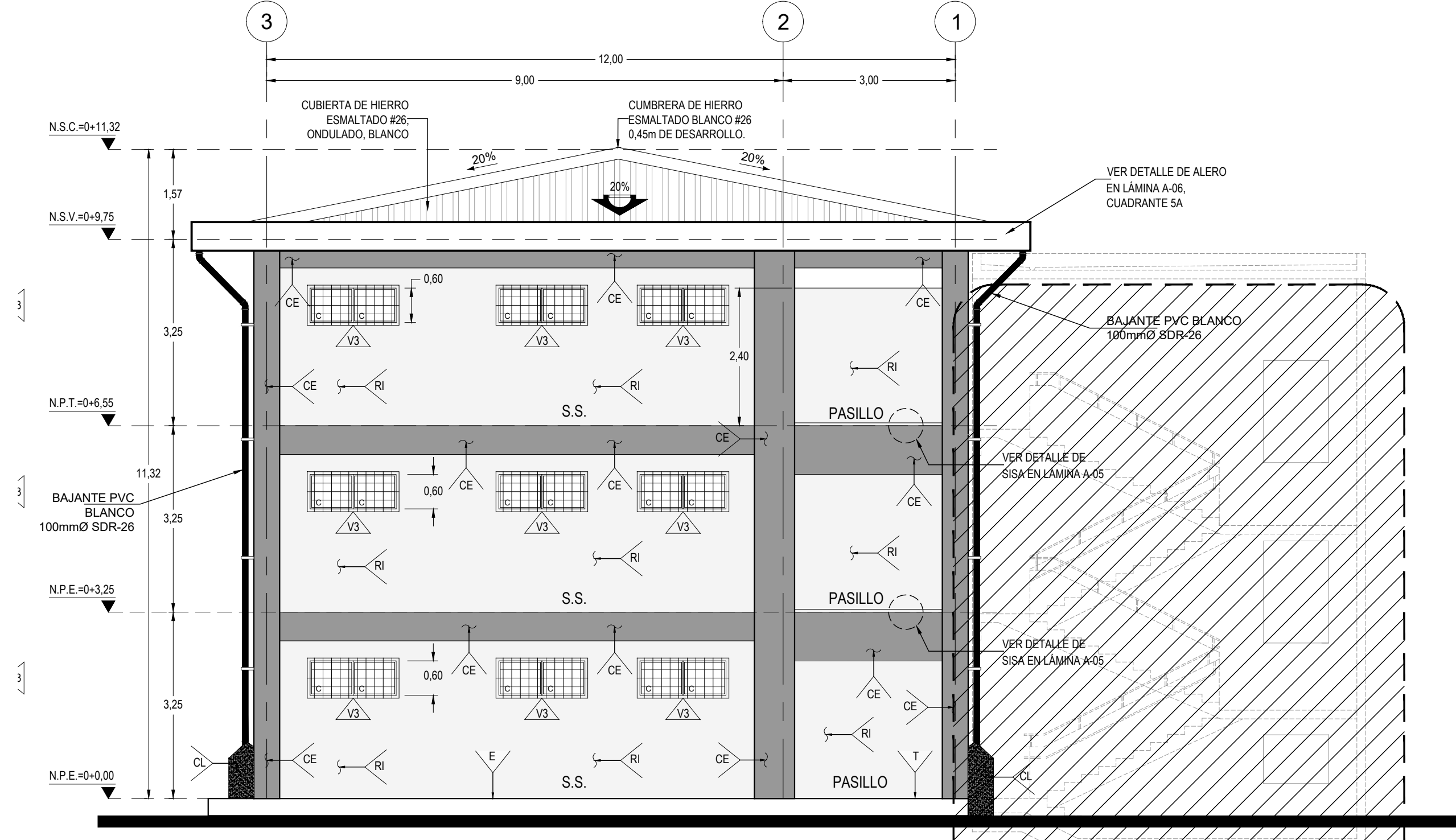

ELEVACIÓN LATERAL IZQUIERDA

VER DETALLES AMPLIADOS DE ESCALERA EN LÁMINA A-08