

PLANTA DE ARQUITECTÓNICA
ESCALERA DERECHA N-1.
ESCALA 1:75

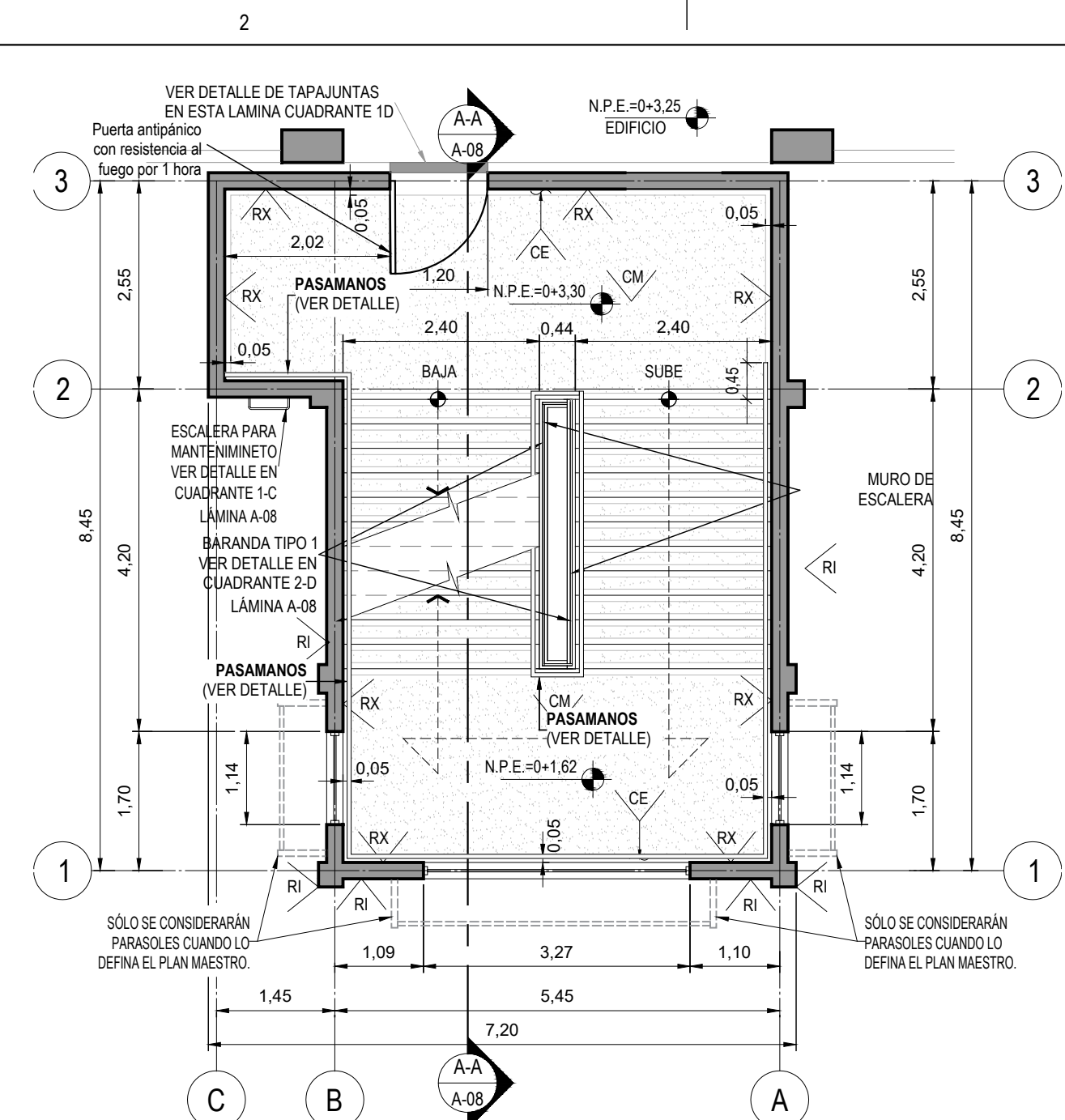

PLANTA DE ARQUITECTÓNICA
ESCALERA DERECHA N-2.
ESCALA 1:75

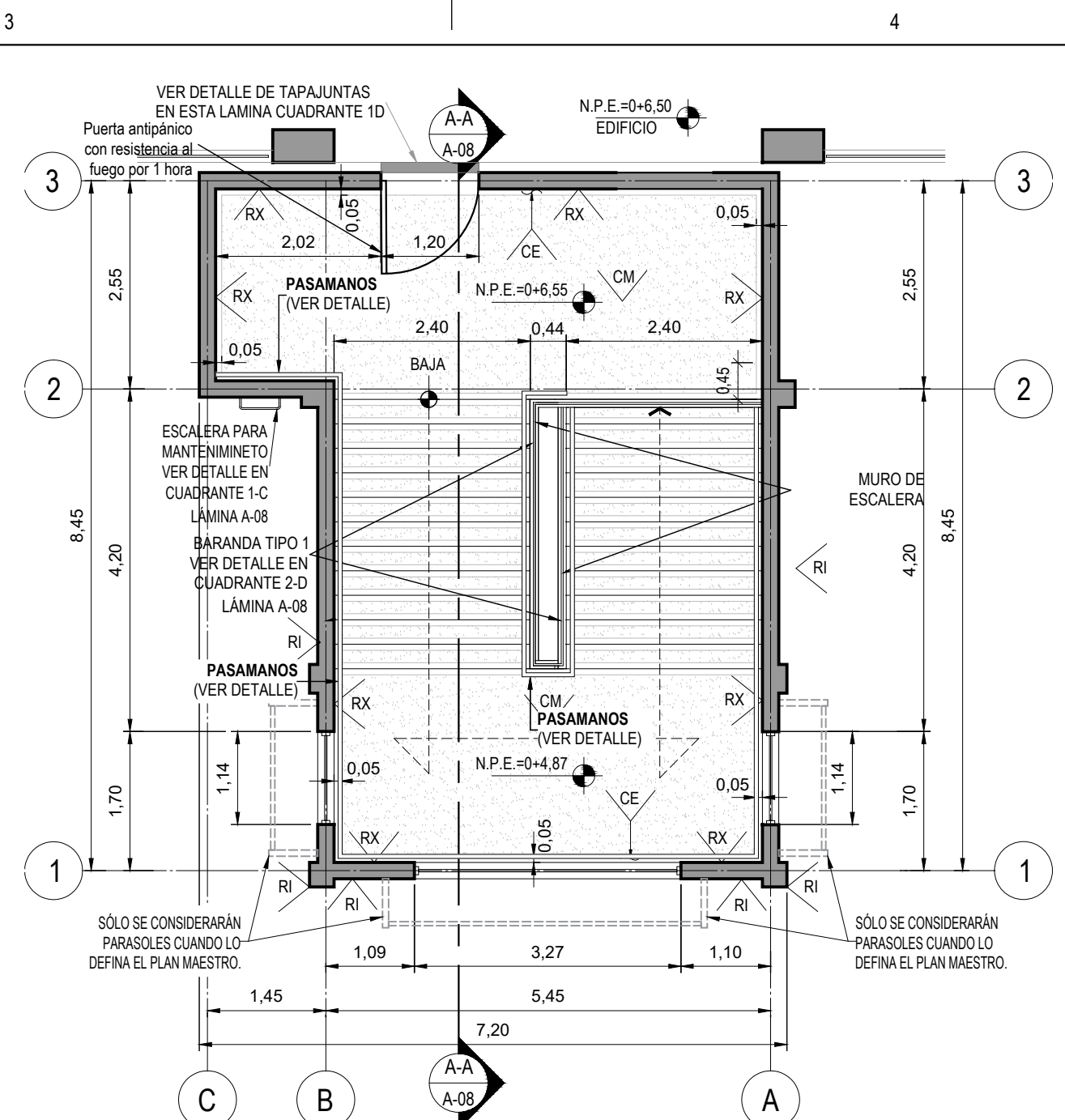

PLANTA ARQUITECTÓNICA
ESCALERA DERECHA N-3.
ESCALA 1:75

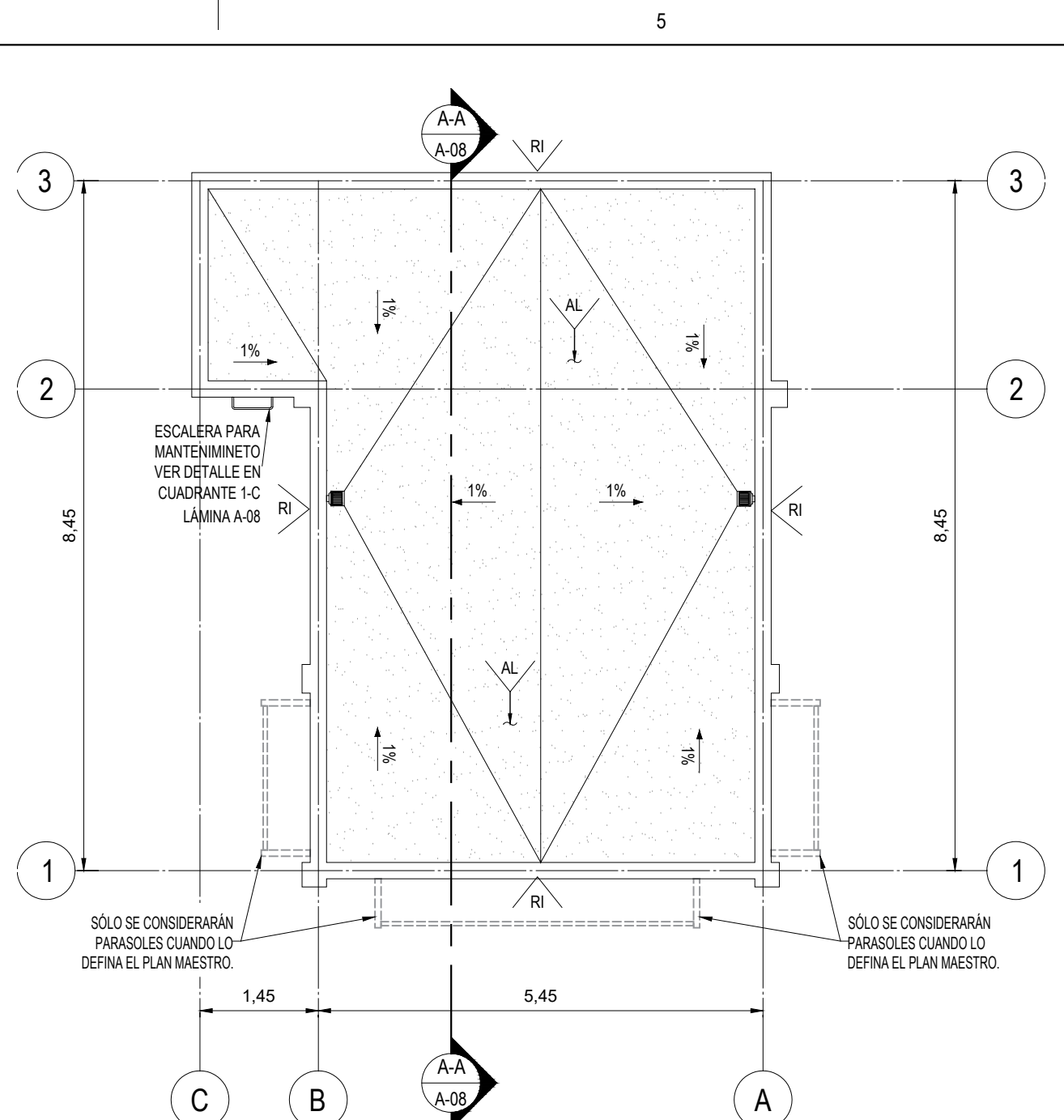

PLANTA ARQUITECTÓNICA
ESCALERA DERECHA AZOTEA
ESCALA 1:75

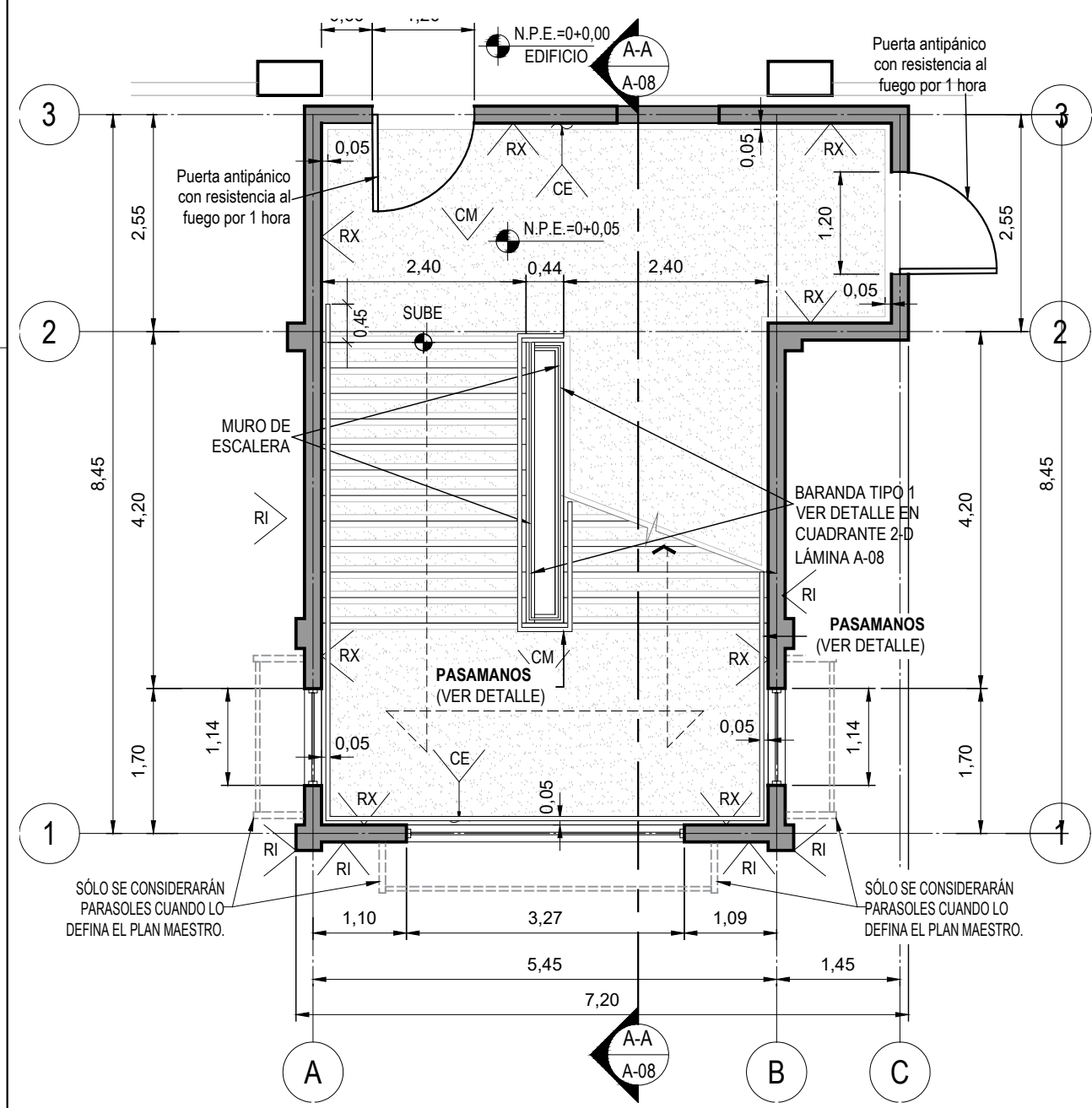

PLANTA DE ARQUITECTÓNICA
ESCALERA IZQUIERDA N-1.
ESCALA 1:75

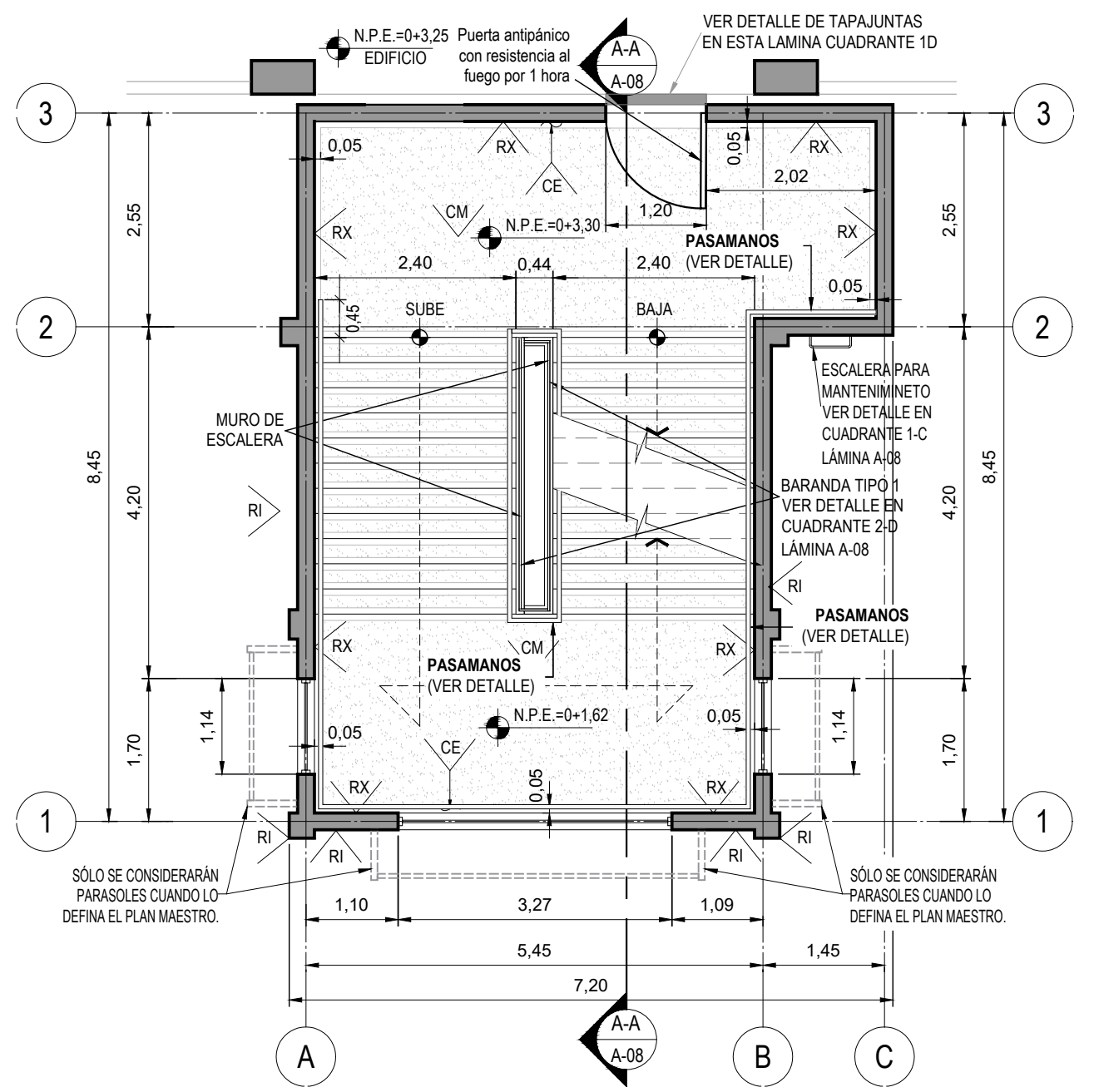

PLANTA DE ARQUITECTÓNICA
ESCALERA IZQUIERDA N-2.
ESCALA 1:75

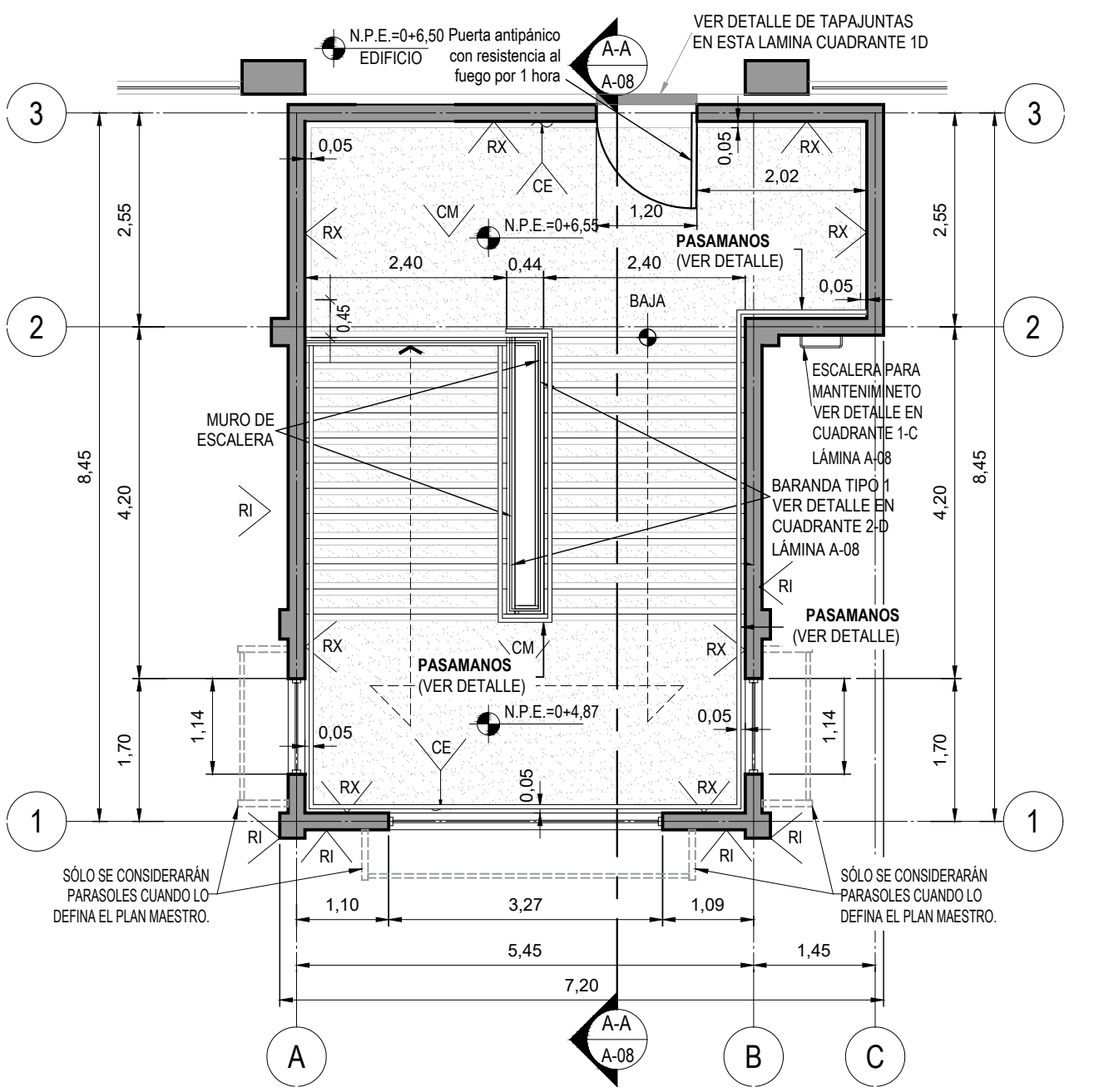

PLANTA ARQUITECTÓNICA
ESCALERA IZQUIERDA N-3.
ESCALA 1:75

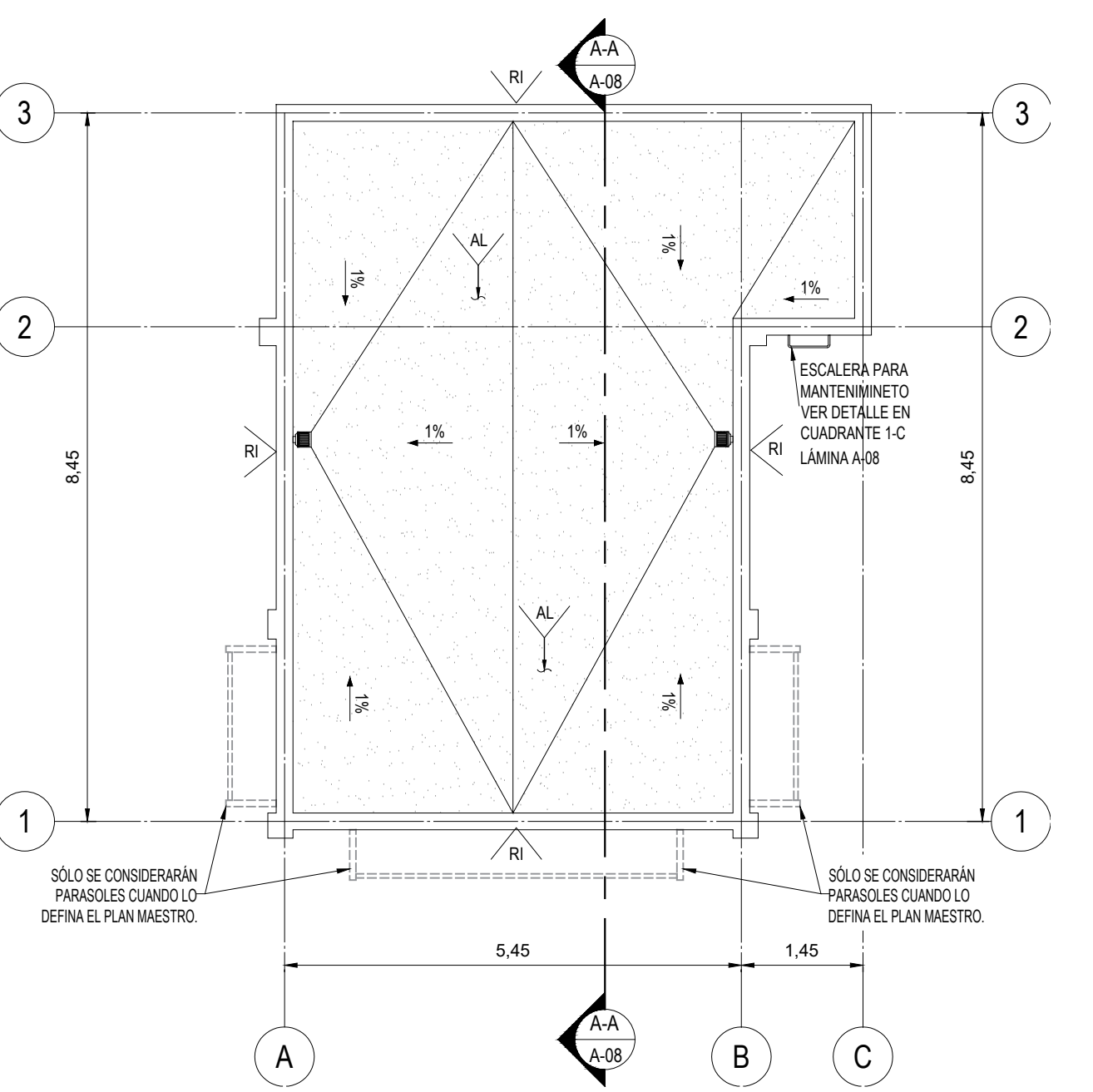

PLANTA ARQUITECTÓNICA
ESCALERA IZQUIERDA AZOTEA
ESCALA 1:75

cfia
Colegio Federado de Ingenieros y de Arquitectos de Costa Rica

CONTRATO OC 974732
MONTO c 1,286,250,000.00
FECHA VISADO CFIA 17/04/2021
CATASTRO S3-186315-1994
TAMAÑO 7,930 M2
REGISTRADO POR 07842
BITÁCORA DIGITAL

ESTE SELLO TIENE UNA VIGENCIA DE UN AÑO, VENCA EL 17/04/2022
(vencimiento aplica sólo a planos constructivos)

SI NO HAY CONCORDANCIA ENTRE LA INFORMACIÓN DEL SELLO Y EL RESULTADO DE LA CONSULTA MEDIANTE EL CÓDIGO, EL SELLO ES NULO.

NOMBRE DEL PROYECTO	
CTP Calle Blancos - Reseducación	
CLASIFICACIÓN SEGÚN DECRETO 36550	
EDIFICIOS PARA EDUCACIÓN PÚBLICA	
PROPIETARIO	CÉDULA
JUNTA ADMINISTRATIVA COLEGIO TÉCNICO PROFESIONAL INDUSTRIAL DE CALLE BLANCOS GOICOECHEA	3-008-078989
DIRECCIÓN	UBICACIÓN
COSTADO ESTE DEL POLIDEPÓSITO DE CALLE BLANCOS	PROVINCIA: SAN JOSE CANTÓN: GOICOECHEA DISTRITO: CALLE BLANCOS
Elaboración de planos y documentos	
ANTEPROYECTO	IC-21009 SOLANO PACHECO ALBERTO
	IME-21633 SOLANO PACHECO RICARDO
	IME-24025 PICKERING RAMIREZ SHARID
	IMI-34728 VEGA VARELA ALEJANDRO
PLANOS Y ESPECIFICACIONES TÉCNICAS	IC-21009 SOLANO PACHECO ALBERTO
	IME-21633 SOLANO PACHECO RICARDO
	IME-24025 PICKERING RAMIREZ SHARID
	IMI-34728 VEGA VARELA ALEJANDRO
ATENCIÓN MUNICIPALIDAD	
Este proyecto no cuenta con profesional responsable de ejecución de obra	
No puede tramitarse la SOLICITUD DE MEDIDORES, ni el PERMISO MUNICIPAL hasta que se complete la información bajo esta leyenda y se cuente con el sello del Colegio Federado de Ingenieros y Arquitectos de Costa Rica	

RESULTADO DE REVISIÓN INSTITUCIONAL
Atención Municipalidad GOICOECHEA. Consultar Informe de cumplimiento

PROYECTO: EDIFICIO 3 NIVELES ZUZUM (AULAS) PROYECTO 2016

PROPIETARIO:	EL ESTADO - MEP CÉDULA JURÍDICA: 2-100-04202	
PROVINCIA:	CANTÓN:	DISTRITO:

COMISIÓN REVISORA:
DEPARTAMENTO DE INVESTIGACIÓN:
ARQ. MARIO SHEDDEN HARRIS
ARQ. JORGE SANABRIA GARCÍA
ARQ. EDDY CALDERON LOBO (COORDINADOR)
ARQ. RICARDO CALVO NAVARRO
DEPARTAMENTO DE DESARROLLO DE INFRAESTRUCTURA EDUCATIVA:
ARQ. CATALINA SALAS HERNANDEZ
ING. ELECT. GUSTAVO BLANCO URBINA
UNIDAD DE SUPERVISORES:
ING. HECTOR MENDOZA MORA

PROFESIONAL RESPONSABLE DISEÑO ARQUITECTÓNICO:
NOMBRE: ARQ. MARIO SHEDDEN HARRIS
FIRMA: N° A-5903

PROFESIONAL RESPONSABLE DIRECCIÓN TÉCNICA:
NOMBRE:
FIRMA: N°

PROFESIONAL RESPONSABLE DE LA INSPECCIÓN:
NOMBRE:
FIRMA: N°

IDG Consultores Integrados S.A.

S3 Ingenieros

INFORMACIÓN REGISTRO PÚBLICO:
PROPIETARIO:
CÉDULA JURÍDICA:
ÁREA:
PLANO CATASTRO:

CONTENIDO:

-PLANTAS DE ESCALERA.

V: 2021-07-23

ESCALA	FECHA	LÁMINA
INDICADA	2021	A-05 A-05